

Configuração para impressão em ambos lados da folha.

Aplicável somente na Impressora da sala L-205
(HP P3015)

1. Solicite a Impressão de algum documento
2. Ao abrir a janela de impressão, conforme figura abaixo, certifique-se que no nome da impressora esta:

[\\http://berlin.if.ufrgs.br:631\L205](http://berlin.if.ufrgs.br:631/L205)

Exemplo:

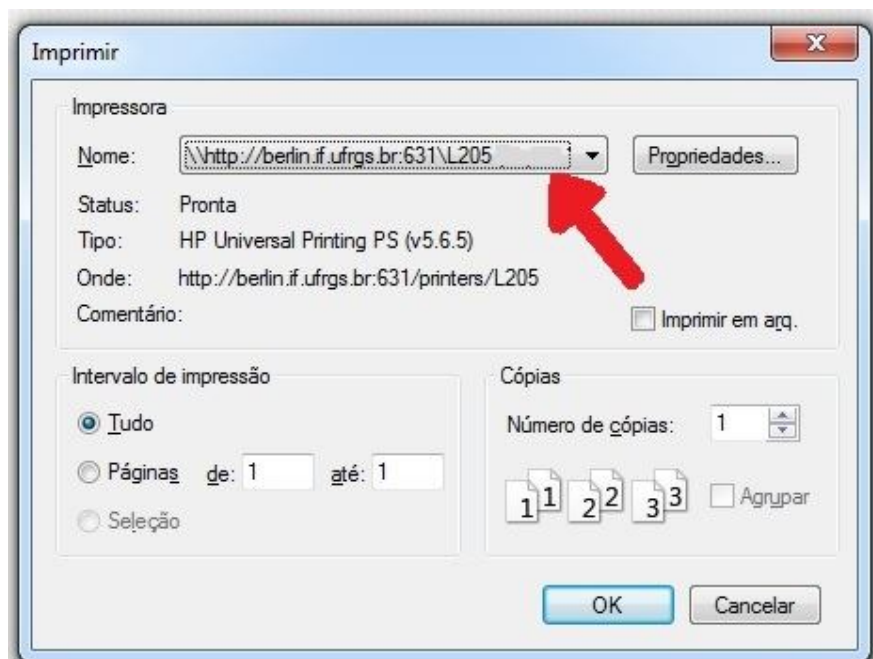

3. Com o nome correto selecionado, clique em propriedades

Exemplo:

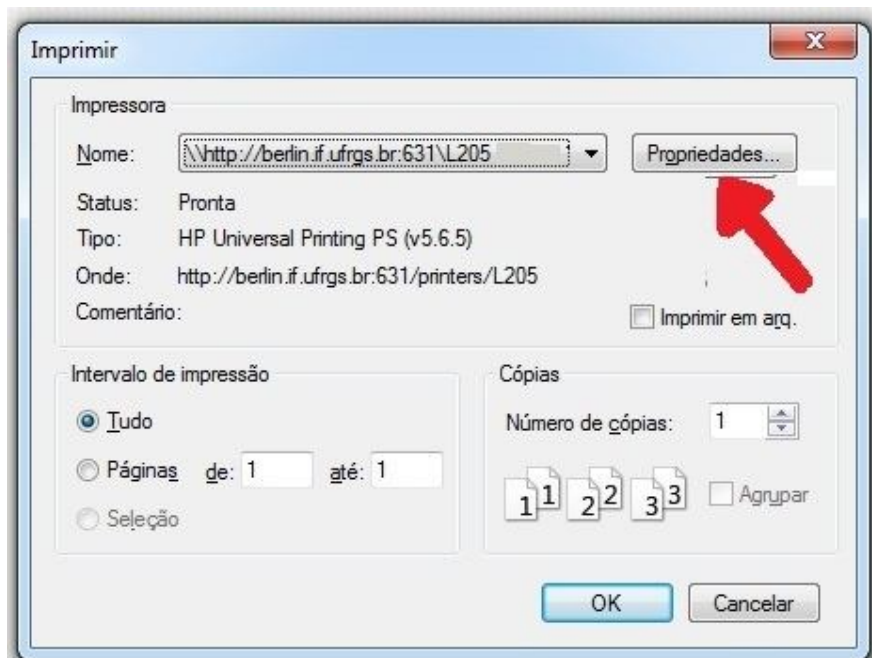

4. Ao abrir a nova janela selecione a opção (sim, virar) na aba (imprimir em ambos os lados).

Exemplo:

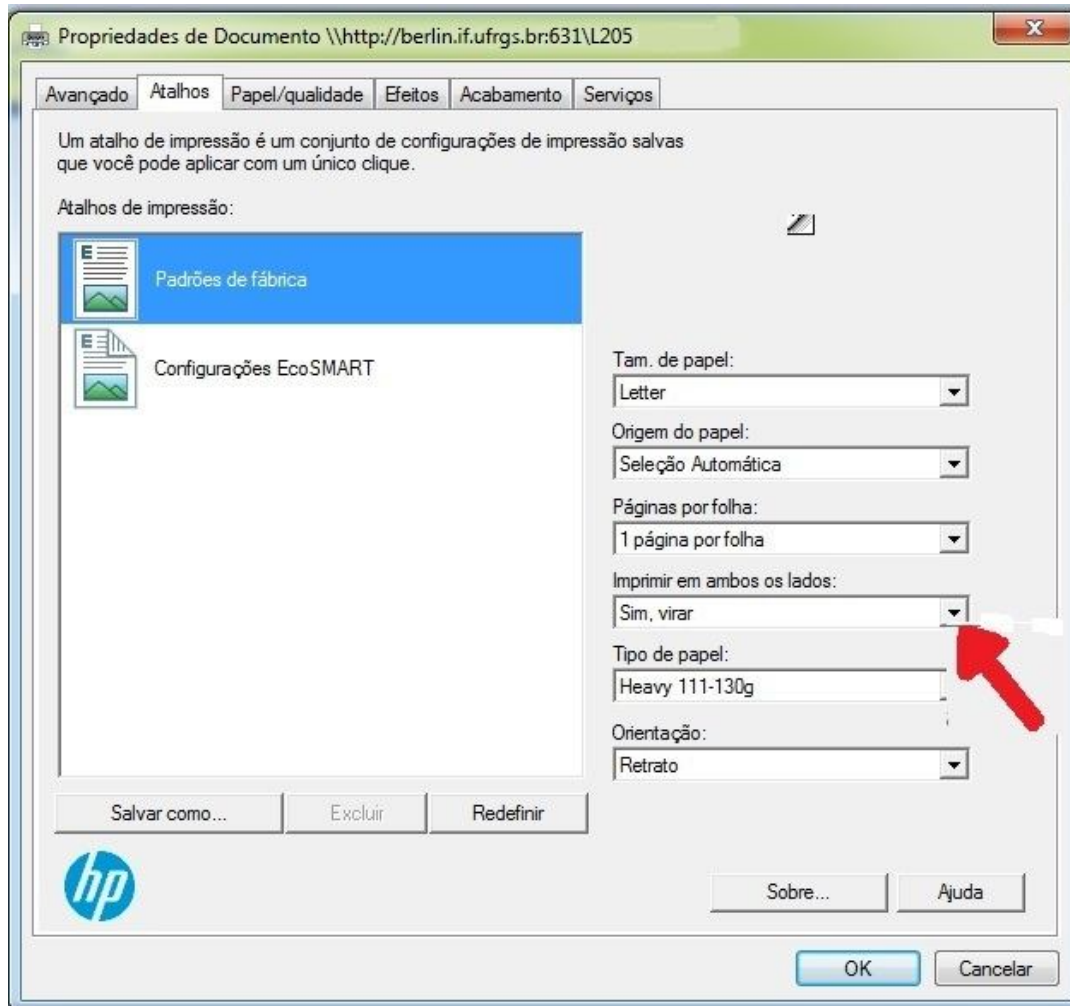

5. Depois de feita a configuração clique em ok, e pronto, já esta definida para impressão nos dois lados da folha.

Exemplo:

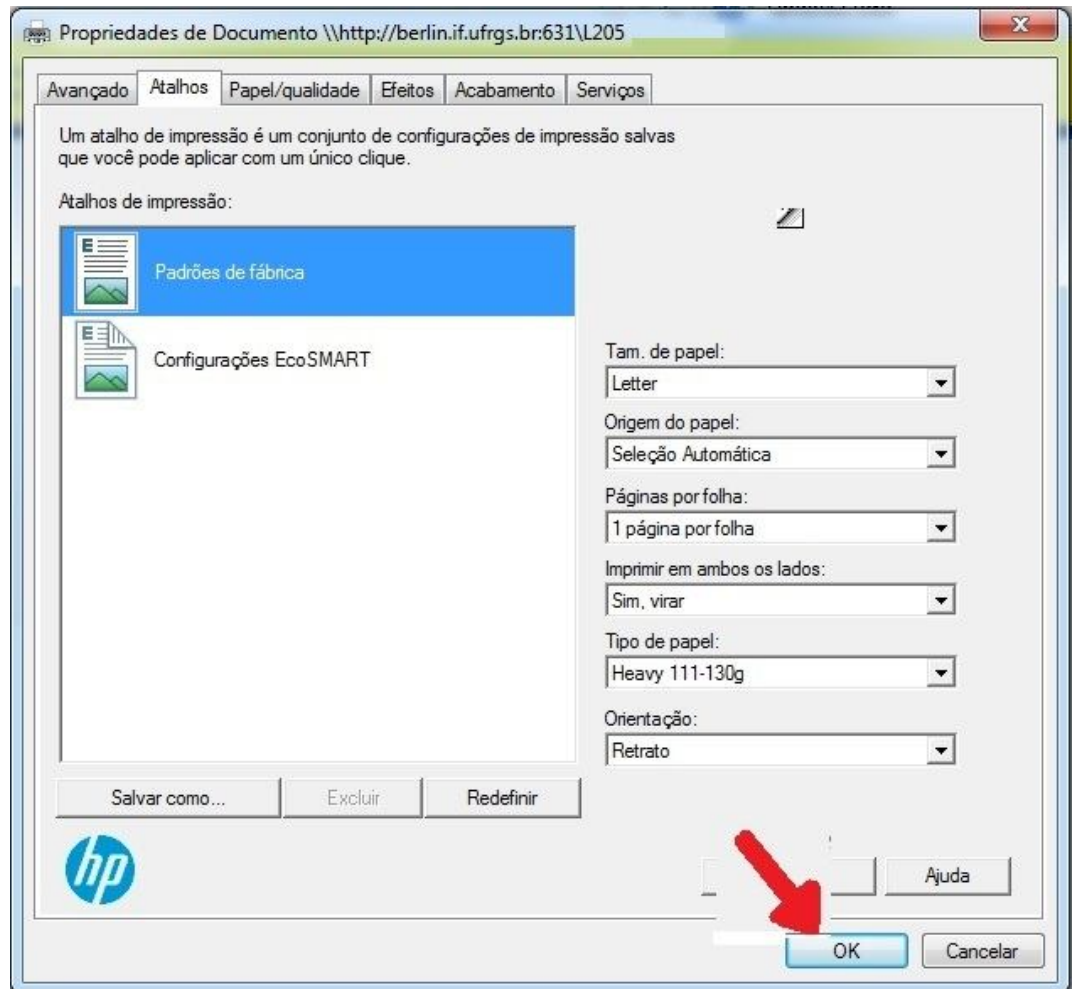

Obrigado!